

ỦY BAN NHÂN DÂN
XÃ TÂN HƯNG

Số: 01 /TB-UBND

CỘNG HÒA XÃ HỘI CHỦ NGHĨA VIỆT NAM
Độc lập – Tự do – Hạnh phúc

Tân Hưng, ngày 05 tháng 01 năm 2024

THÔNG BÁO
Về việc công khai hồ sơ đăng ký đất

Nhằm đẩy nhanh tiến độ cấp giấy chứng nhận quyền sử dụng đất tại địa phương;
Đồng thời để việc cấp giấy chứng nhận QSDĐ đúng đối tượng, đảm bảo đúng pháp
luật. Nay Ủy ban nhân dân xã Tân Hưng xin thông báo đến nhân dân được biết như sau:
Kể từ ngày 05 tháng 01 năm 2024 UBND xã Tân Hưng công khai hồ sơ đăng ký và
kết quả xét duyệt của hộ gia đình, cá nhân chủ sử dụng đất sau:

Ông Phùng Văn Xiêm và bà Lê Thị Thanh.

HKTT: ấp Hưng Lập A, xã Tân Hưng, huyện Hớn Quản, tỉnh Bình Phước.

Địa chỉ thửa đất: ấp Hưng Yên, xã Tân Hưng, huyện Hớn Quản, tỉnh Bình Phước.

(Có danh sách công khai kèm theo)

Trong thời gian 15 ngày kể từ ngày ra Thông báo nếu có gì khai báo thêm hoặc khiếu
nại đến hồ sơ đăng ký thửa đất trên thì nộp về UBND xã, để UBND xã thẩm tra giải quyết.

Thông báo này sẽ được niêm yết tại khu dân cư ấp Hưng Yên, trụ sở UBND xã và trên
trang thông tin của xã trong suốt 15 ngày./.

Nơi nhận:

- Phòng TN&MT huyện;
- Ban ấp Hưng Yên;
- Lưu: VT.



Wô Văn Thủy

CỘNG HÒA XÃ HỘI CHỦ NGHĨA VIỆT NAM
Độc lập - Tự do - Hạnh phúc

PHIẾU LẤY Ý KIẾN CỦA KHU DÂN CƯ
Về nguồn gốc và thời điểm sử dụng đất

Hôm nay, ngày 03 tháng 01 năm 2024, khu dân cư ấp Hưng Yên đã họp để xác định nguồn gốc và thời điểm sử dụng đất đối với thửa đất số 02 (01 cũ); tờ bản đồ số 49 (45 cũ) tọa lạc tại ấp Hưng Yên, xã Tân Hưng của ông Phùng Văn Xiêm và bà Lê Thị Thanh.

Thành phần cuộc họp gồm có:

1. Chủ trì cuộc họp: Ông (Bà) Lê Xuân Anh-Trưởng ấp
2. Ông (Bà) Đoàn Thị Kim Tuyền- Đại diện Ủy ban nhân dân xã;
3. Ông (Bà) Lê Thị Thanh, chủ sử dụng đất

và người (có tên dưới đây) đã từng cư trú cùng thời điểm bắt đầu sử dụng đất vào mục đích hiện nay của thửa đất nói trên.

Nguyễn Đình Cường
Nguyễn Thị Huyền

Cuộc họp đã thống nhất xác định:

1. Nguồn gốc sử dụng thửa đất: đất có nguồn gốc cao su gòn về địa phương quản lý. Trao sang nhượng sử dụng năm 2007

(ghi cụ thể: tự khai phá, bao chiếm hoặc nhận chuyển nhượng, nhận thừa kế, được tặng cho, ... từ người sử dụng đất nào, vào thời gian nào)

2. Thời điểm bắt đầu sử dụng vào mục đích đăng ký, đề nghị cấp Giấy chứng nhận từ ngày ... tháng ... năm 2007

3. Tình trạng tranh chấp đất đai:

Không

(ghi rõ không tranh chấp hay đang tranh chấp sử dụng đất với người sử dụng đất nào)

Những người tham gia cuộc họp cùng thống nhất ký tên dưới đây:

| STT | Họ và tên | Địa chỉ thường trú | Ký tên |
|-----|--------------------|-----------------------------|-----------|
| 1 | Đoàn Thị Kim Tuyền | H L B, T H, H Q | Kim Tuyền |
| 2 | Lê Thị Thanh | H L A, T H, H Q | Thanh |
| 3 | Nguyễn Đình Cường | Tổ 6 - Ấp H Y - T H - Huyện | Cường |
| 4 | Nguyễn Thị Huyền | Tổ 6 - Ấp H Y - T H - H Q | Huyền |

Ngày 01 tháng 01 năm 2024

Khoản nhân của UBND xã



(ghi rõ họ tên và đóng dấu)

Chủ trì cuộc họp

(Ký, ghi rõ họ tên và chức danh của người chủ trì cuộc họp)

Trưởng ấp

THE UNIVERSITY OF THE SOUTH PACIFIC
SUVA, FIJI

DEPARTMENT OF EDUCATION
SUVA, FIJI

Reference is made to your letter of the 15th day of August 1977, in which you requested that the Department of Education should consider the possibility of providing a grant-in-aid to assist you in the purchase of a motor vehicle for use in your school.

The Department has considered your request and is pleased to advise you that a grant-in-aid of \$1,000.00 is being approved for the purchase of a motor vehicle for use in your school.

The grant-in-aid is being approved on the basis of the information provided in your letter and the fact that you are a registered teacher in the Department of Education.

The grant-in-aid is being approved on the basis of the information provided in your letter and the fact that you are a registered teacher in the Department of Education.

The grant-in-aid is being approved on the basis of the information provided in your letter and the fact that you are a registered teacher in the Department of Education.

The grant-in-aid is being approved on the basis of the information provided in your letter and the fact that you are a registered teacher in the Department of Education.

Yours faithfully,
The Director of Education

Enclosed for you are two copies of the grant-in-aid certificate and one copy of the grant-in-aid form.

The grant-in-aid certificate is to be presented to the Department of Education for approval.

Yours faithfully,
The Director of Education

The grant-in-aid is being approved on the basis of the information provided in your letter and the fact that you are a registered teacher in the Department of Education.

1977

The grant-in-aid is being approved on the basis of the information provided in your letter and the fact that you are a registered teacher in the Department of Education.

The grant-in-aid is being approved on the basis of the information provided in your letter and the fact that you are a registered teacher in the Department of Education.

The grant-in-aid is being approved on the basis of the information provided in your letter and the fact that you are a registered teacher in the Department of Education.

The grant-in-aid is being approved on the basis of the information provided in your letter and the fact that you are a registered teacher in the Department of Education.

The grant-in-aid is being approved on the basis of the information provided in your letter and the fact that you are a registered teacher in the Department of Education.

The grant-in-aid is being approved on the basis of the information provided in your letter and the fact that you are a registered teacher in the Department of Education.

The grant-in-aid is being approved on the basis of the information provided in your letter and the fact that you are a registered teacher in the Department of Education.

The grant-in-aid is being approved on the basis of the information provided in your letter and the fact that you are a registered teacher in the Department of Education.

The grant-in-aid is being approved on the basis of the information provided in your letter and the fact that you are a registered teacher in the Department of Education.

The grant-in-aid is being approved on the basis of the information provided in your letter and the fact that you are a registered teacher in the Department of Education.



Người sử dụng đất hoặc chủ quản lý đất liền kê kê kê xác nhận ranh giới, mốc giới sử dụng đất:

| STT | Tên người sử dụng đất, chủ quản lý đất liền kê | Đồng ý (Ký tên) | Không đồng ý | |
|-----|--|-----------------|--------------------|--------|
| | | | Lý do không đồng ý | Ký tên |
| 1 | Đỗ Thị Minh Phương | phương | | |
| 2 | Lê Thị Thuý | thuý | | |
| 3 | | | | |
| 4 | | | | |
| 5 | | | | |
| 6 | | | | |
| 7 | | | | |
| 8 | | | | |
| 9 | | | | |
| 10 | | | | |

TÌNH HÌNH BIẾN ĐỘNG RANH GIỚI THỬA ĐẤT TỪ KHI CẤP GCN

1. Về hồ sơ thửa đất:

-Khu đất đã được cấp GCNQSDĐ số phát hành, số vào sổ cấp GCN do cấp ngày diện tíchm²(đất)

-Giấy tờ pháp lý khác (nếu có).....

-Theo bản đồ địa chính mới (đối với những nơi mới lập lại bản đồ địa chính) thuộc thửa đất số 02, tờ bản đồ số 49

2.Kết quả đo đạc, kiểm tra, xác minh hiện trạng sử dụng đất:

*Diện tích đo đạc thực tế là: 839,1m², giảm so với bản đồ địa chính chính quy là 93,2m²

*Thuyết minh sự biến động ranh giới thửa đất giữa hiện trạng sử dụng so với hồ sơ pháp lý:

- Cạnh phía Bắc tiếp giáp thửa số 47 (tờ số 42) theo kết quả đo đạc đã biến động so với bản đồ địa chính chính quy
- Cạnh phía Nam tiếp giáp thửa số 01 theo kết quả đo đạc tăng 3,4m² về ranh thửa số 01 do các chủ sử dụng thống nhất lại ranh giới thửa đất, cắm cọc kiên cố rõ ràng, cam kết không mua bán hay trao đổi của nhau.
- Cạnh phía Đông tiếp giáp đường đất theo kết quả đo đạc giảm 35,0m² theo công văn số 2372/STNMT-CCQLĐĐ ngày 28/09/2020 của Sở Tài nguyên và Môi trường tỉnh Bình Phước
- Cạnh phía Tây tiếp giáp nương theo kết quả đo đạc giảm 61,6m² theo công văn số 2372/STNMT-CCQLĐĐ ngày 28/09/2020 của Sở Tài nguyên và Môi trường tỉnh Bình Phước

Người sử dụng đất
(Ký, ghi rõ họ tên)

Nguyễn Văn Xuân

Cán bộ đo đạc
(Ký, ghi rõ họ tên)

Nguyễn Thị Hoài

VÀ XÁC NHẬN CỦA UBND XÃ (TT)

Công chức địa chính
(Ký, ghi rõ họ tên)

Lam Thị

CC: Kim Tuấn

T/M Ủy ban nhân dân xã

Chủ tịch
đóng dấu)



Nguyễn Văn Xuân

Hón Quán, ngày.....tháng.....năm 2023

PHIẾU XÁC NHẬN KẾT QUẢ ĐO ĐẠC HIỆN TRẠNG THỬA ĐẤT

1. Thửa đất số: 02 (01 cũ) ; Tờ bản đồ địa chính số: 49 (45 cũ)
2. Đo đạc theo yêu cầu của: ông Phùng Văn Xiêm
3. Đơn vị thi công: Chi nhánh Văn phòng đăng ký đất đai huyện Hón Quán
4. Địa chỉ thửa đất: ấp Hưng Yên, xã Tân Hưng, huyện Hón Quán, tỉnh Bình Phước
5. Diện tích: 839,1 m²; Mục đích sử dụng đất: ONT+CLN
6. Tên người sử dụng đất: ông Phùng Văn Xiêm
7. Địa chỉ thường trú: ấp Hưng Yên, xã Tân Hưng, huyện Hón Quán, tỉnh Bình Phước
8. Hình thức sử dụng: chung , riêng
9. Giấy tờ pháp lý về quyền sử dụng đất:

Loại giấy tờ hiện có: ; Diện tích trên giấy tờ: m²

Tình hình thay đổi ranh giới thửa đất so với khi có giấy tờ:

- Thửa đất số 01, tờ bản đồ số 45, diện tích: 930,3m² nay thành thửa đất số 02, tờ bản đồ số 49, diện tích: 932,3m² căn cứ theo bản đồ do Sở Tài nguyên và Môi trường tỉnh Bình Phước ký duyệt ngày 12/09/2023
- Giảm 93,2m² so với bản đồ chính quy

10. Tình hình tranh chấp sử dụng đất: Không tranh chấp

11. Sơ đồ thửa đất:

12. Chiều dài cạnh thửa

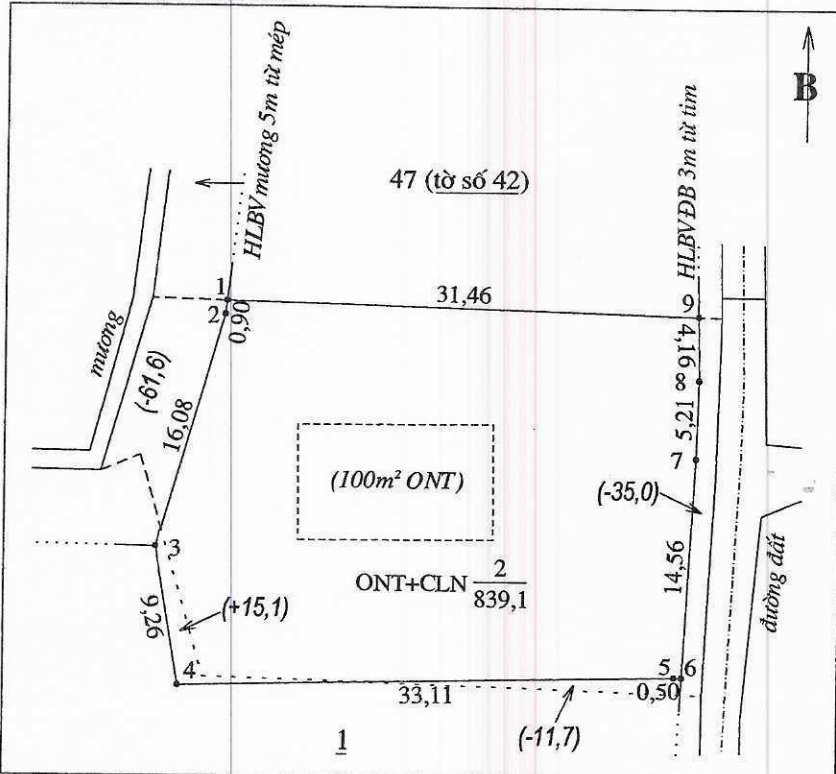

Bảng liệt kê tọa độ góc ranh VN-2000

| Số hiệu đỉnh thửa | X(m) | Y(m) | Cạnh(m) |
|-------------------|------------|-----------|---------|
| 1 | 1286999,55 | 551765,58 | 0,90 |
| 2 | 1286998,65 | 551765,47 | 16,08 |
| 3 | 1286983,24 | 551760,91 | 9,26 |
| 4 | 1286974,12 | 551762,49 | 33,11 |
| 5 | 1286974,81 | 551795,59 | 0,50 |
| 6 | 1286974,82 | 551796,10 | 14,56 |
| 7 | 1286989,36 | 551796,93 | 5,21 |
| 8 | 1286994,56 | 551797,09 | 4,16 |
| 9 | 1286998,72 | 551797,03 | 31,46 |
| 1 | 1286999,55 | 551765,58 | |

Hón Quán, ngày 12 tháng 10 năm 2023

Cán bộ đo đạc

(Ký, ghi rõ họ và tên)

[Handwritten signature]

Nguyễn ất Hợi

Hón Quán, ngày tháng năm 2023

Người sử dụng đất (*)

Tôi ký tên dưới đây xác nhận các thông tin về thửa đất nêu ở Phiếu này là đúng với hiện trạng sử dụng đất

(Ký, ghi rõ họ và tên)

[Handwritten signature]
Lê Thị Khanh

PHYSICS 551

PROBLEM SET 10

Due Date: _____

Problem 1. (15 points)

A particle of mass m moves in a potential $V(x) = \frac{1}{2}kx^2$.

(a) Find the energy levels E_n for $n = 0, 1, 2, 3$.

(b) Find the wave functions $\psi_n(x)$ for $n = 0, 1, 2, 3$.

(c) Find the expectation value $\langle x \rangle$ for $n = 0, 1, 2, 3$.

(d) Find the expectation value $\langle x^2 \rangle$ for $n = 0, 1, 2, 3$.

(e) Find the expectation value $\langle x^4 \rangle$ for $n = 0, 1, 2, 3$.

(f) Find the expectation value $\langle x^6 \rangle$ for $n = 0, 1, 2, 3$.

(g) Find the expectation value $\langle x^8 \rangle$ for $n = 0, 1, 2, 3$.

(h) Find the expectation value $\langle x^{10} \rangle$ for $n = 0, 1, 2, 3$.

(i) Find the expectation value $\langle x^{12} \rangle$ for $n = 0, 1, 2, 3$.

(j) Find the expectation value $\langle x^{14} \rangle$ for $n = 0, 1, 2, 3$.

(k) Find the expectation value $\langle x^{16} \rangle$ for $n = 0, 1, 2, 3$.

(l) Find the expectation value $\langle x^{18} \rangle$ for $n = 0, 1, 2, 3$.

(m) Find the expectation value $\langle x^{20} \rangle$ for $n = 0, 1, 2, 3$.

Problem 2. (15 points)



| Region | Wave Function $\psi(x)$ |
|------------|--|
| Region I | $\psi_I(x) = A e^{\alpha x}$ |
| Region II | $\psi_{II}(x) = B \cos(kx) + C \sin(kx)$ |
| Region III | $\psi_{III}(x) = D e^{-\beta x}$ |
| Region IV | $\psi_{IV}(x) = E \cos(kx) + F \sin(kx)$ |
| Region V | $\psi_V(x) = G e^{\alpha x}$ |
| Region VI | $\psi_{VI}(x) = H e^{-\alpha x}$ |

Problem 3. (15 points)

A particle of mass m moves in a potential $V(x) = \frac{1}{2}kx^2$.

(a) Find the energy levels E_n for $n = 0, 1, 2, 3$.

(b) Find the wave functions $\psi_n(x)$ for $n = 0, 1, 2, 3$.

(c) Find the expectation value $\langle x \rangle$ for $n = 0, 1, 2, 3$.

(d) Find the expectation value $\langle x^2 \rangle$ for $n = 0, 1, 2, 3$.

(e) Find the expectation value $\langle x^4 \rangle$ for $n = 0, 1, 2, 3$.

(f) Find the expectation value $\langle x^6 \rangle$ for $n = 0, 1, 2, 3$.

(g) Find the expectation value $\langle x^8 \rangle$ for $n = 0, 1, 2, 3$.

(h) Find the expectation value $\langle x^{10} \rangle$ for $n = 0, 1, 2, 3$.

(i) Find the expectation value $\langle x^{12} \rangle$ for $n = 0, 1, 2, 3$.

(j) Find the expectation value $\langle x^{14} \rangle$ for $n = 0, 1, 2, 3$.

(k) Find the expectation value $\langle x^{16} \rangle$ for $n = 0, 1, 2, 3$.

(l) Find the expectation value $\langle x^{18} \rangle$ for $n = 0, 1, 2, 3$.

(m) Find the expectation value $\langle x^{20} \rangle$ for $n = 0, 1, 2, 3$.

XÃ TÂN HƯNG
MÃNH TRÍCH ĐO ĐỊA CHÍNH SỐ 7171 - 2023
 CHỦ SỬ DỤNG ĐẤT: ÔNG PHÙNG VĂN XIÊM

Đã cấp nhật 60 7/12
 03/11/23
 140

ĐÃ THU P.

TĐ 7171 - 2023

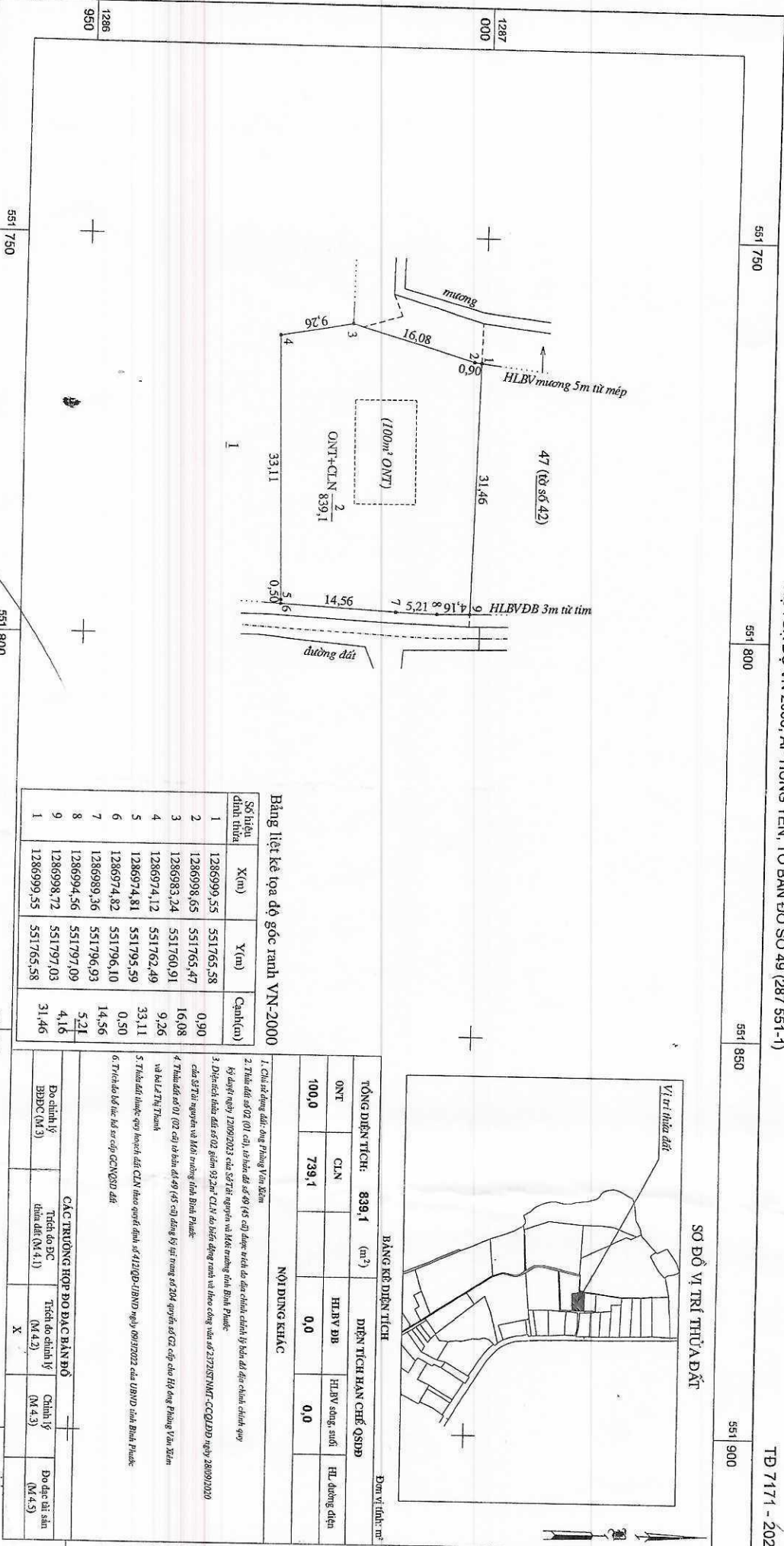

Bảng liệt kê tọa độ góc ranh VN-2000

| STG hiệu đính thửa | X(m) | Y(m) | Cạnh(m) |
|--------------------|------------|-----------|---------|
| 1 | 1286999,55 | 551765,58 | 0,90 |
| 2 | 1286998,65 | 551765,47 | 16,08 |
| 3 | 1286983,24 | 551760,91 | 9,26 |
| 4 | 1286974,12 | 551762,49 | 33,11 |
| 5 | 1286974,81 | 551795,59 | 0,50 |
| 6 | 1286974,82 | 551796,10 | 14,56 |
| 7 | 1286989,36 | 551796,93 | 5,21 |
| 8 | 1286994,56 | 551797,09 | 4,16 |
| 9 | 1286998,72 | 551797,03 | 31,46 |
| 1 | 1286999,55 | 551765,58 | |

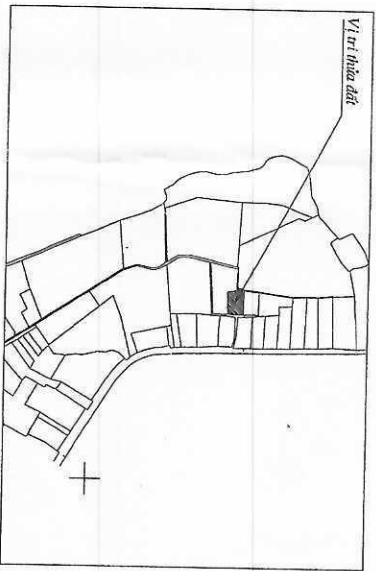

| TỔNG DIỆN TÍCH: | | DIỆN TÍCH HẠN CHẾ QSDĐ | | ĐƠN VỊ TÍNH: m² | |
|-----------------|-------|------------------------|-----------------|-----------------|--|
| ONT | CLN | HLBV ĐB | HLBV sông, suối | HL đường điện | |
| 100,0 | 739,1 | 0,0 | 0,0 | | |

NỘI DUNG KHÁC

- Chỉ số thửa đất: Ông Phùng Văn Xiêm
- Thửa đất số 02/01 cũ, thửa đất số 49 (45 cũ) được tách ra để chỉnh chỉnh lý thửa đất theo chỉnh quy
- Quyết định ngày 12/09/2023 của SỞ TN&MT và M&T&PT tỉnh Bình Phước
- Diện tích thửa đất số 02 giảm 93,2m² CLN do biến động ranh và theo công văn số 2729/2023/MT-CCQLĐB ngày 28/09/2023 của SỞ TN&MT và M&T&PT tỉnh Bình Phước
- Thửa đất số 01 (02 cũ) thửa đất số 49 (45 cũ) đang bị thế chấp tại Công ty Cổ phần Hàng Việt Nam và Bà Lê Thị Thanh
- Thửa đất thuộc quyền kinh doanh của số 41/001/UBND ngày 08/07/2022 của UBND tỉnh Bình Phước
- Trích đo bất hợp pháp cấp GCN/QSDĐ đất

| CÁC TRƯỜNG HỢP ĐO ĐẶC BIỆT | | | |
|----------------------------|------------------|-------------------|----------|
| Đo chỉnh lý | Thửa đo DC | Trích đo chỉnh lý | Chỉnh lý |
| BBĐC (M.3) | hàng đất (M.4.1) | (M.4.2) | (M.4.3) |
| | | X | |

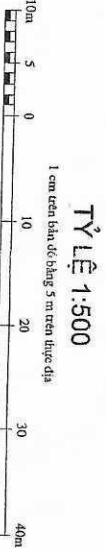

Ngày 22 tháng 10 năm 2023
 Người đo đạc: Nguyễn Ất Hới

Ngày 22 tháng 10 năm 2023
 Người kiểm tra: Lê Quang Vực

Duyệt ngày 22 tháng 10 năm 2023
 Chi nhánh Văn phòng đăng ký đất đai huyện Hơn Quận
 (Ký, ghi rõ họ tên, đóng dấu)
CHIAM ĐỐC



Nguyễn Ất Hới

Lê Quang Vực

